

/CATÁLOGO DO ITEM IMPORTADO

Pleito de Inclusão de Ex-Tarifário

Número de Controle SDIC	NCM	Sugestão de descrição do Ex-Tarifário
F284-24I	8301.20.00	Trinco hidráulico aplicado no travamento da suspensão de cabines no chassi de veículos comerciais pesados e semipesados, constituída por trava com força a tração de 50 kN a 100 mm/min em posição fechada, com cilindro hidráulico de pressão máxima de 450 bar, com temperatura de operação de -32 a 80 graus Celsius, dimensões principais de 201,4 mm x 135,7 mm x 57 mm, e massa nominal de 2,207 kg.

1. Especificações técnicas detalhadas da autopeça:

Trinco hidráulico aplicado no travamento da suspensão de cabines no chassi de veículos comerciais pesados e semipesados, constituída por trava com força a tração de 50 kN a 100 mm/min em posição fechada, com cilindro hidráulico de pressão máxima de 450 bar, com temperatura de operação de -32 a 80 graus Celsius, dimensões principais de 201,4 mm x 135,7 mm x 57 mm, e massa nominal de 2,207 kg.

2. Imagens da autopeça importada e/ou desenho esquemático:



Imagem 1 – Vista 3D



Imagem 2 – Dimensões principais

3. Aplicação do item importado:

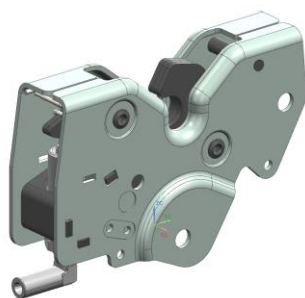
Aplicado em veículos comerciais pesados e semipesados.

4. Função do item importado no produto fabricado pela empresa pleiteante do ex-tarifário:

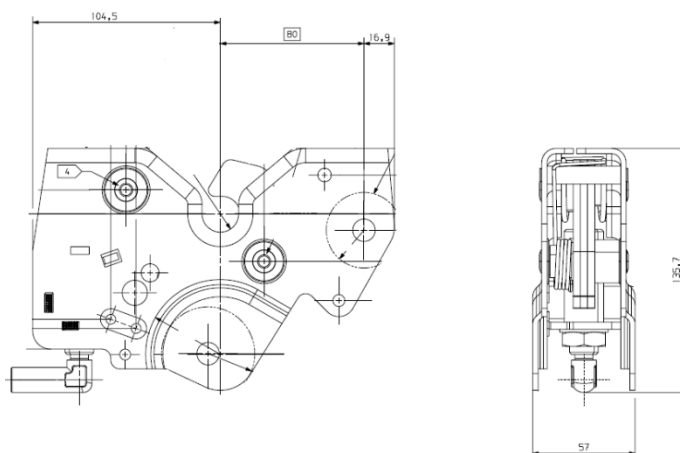
Dispositivo com função de travamento dos cilindros amortecedores da cabine de veículos comerciais pesados e semipesados.